



Susono Country Club

服装に関するガイドライン

当倶楽部では、快適なクラブライフをエンジョイして頂く為に、「服装に関するガイドライン」を定めております。ご理解の上、ご協力をお願い申し上げます。

尚、ご同伴及びご紹介されるゲストの方へのご説明も、合わせてお願い申し上げます。

- ① ご来場、及びプレー終了後のレストランご利用の際には、男性はジャケットのご着用をお願いします。
※6月～9月のクールビズシーズンを除く。

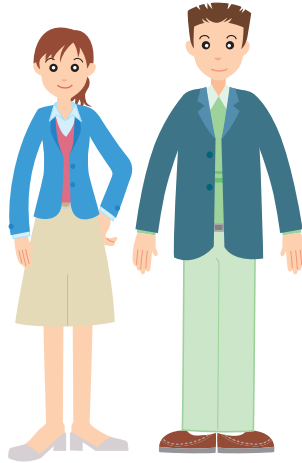

女性の方も品位を保った服装をお願いします。

- ② ジーンズ、及びサンダル、スニーカー、運動靴等でのご来場はご遠慮願います。

- ③ シャツは襟付のものをご着用下さい。

また、シャツの裾は、外に出して良い様にデザインされた適度な長さのもの以外は、ズボンやスカートの中に入れて下さい。

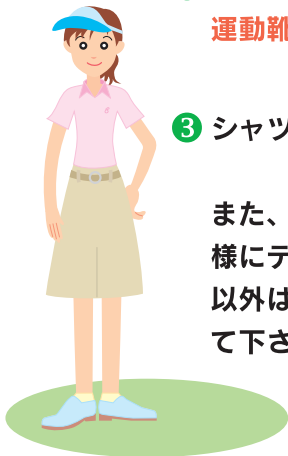

- ④ 男性がハーフパンツでプレーされる場合は、くるぶしまでのソックス、またはハイソックスをご着用下さい。(通常の長さのソックスはご遠慮下さい。)
女性のホットパンツ、及び超ミニスカートでのプレーはご遠慮下さい。



相応しくない服装

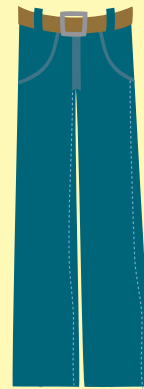

ジーンズ



Tシャツ
襟なしシャツ



サンダル・運動靴



Vネックシャツ

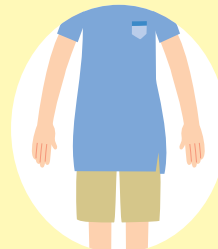

裾出し

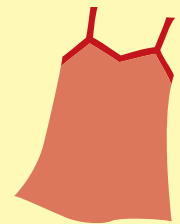

タンクトップ
キャミソール



超ミニスカート



ホットパンツ

エチケットに関して

1. レインウエアを着用したままでの、レストランのご利用はご遠慮下さい。
2. バンダナ、ハチマキ、タオルの腰掛けはご遠慮下さい。
3. 喫煙は、所定の場所にてお願い致します。
4. 携帯電話は、所定の場所にてご使用下さい。

第8回日本スクランブルゴルフ選手権2026

関東Cブロック | 第3予選

2026年04月16日(木) 裾野カンツリー倶楽部



※開催コースのドレスコード基準を満たされていない方につきましては、当日ご入場をお断りさせていただく場合がございます。必ずジャケットの着用をお願いいたします。

<https://www.susono-cc.co.jp/cms/wp-content/themes/theme-susono/images/dresscode.pdf>

※組み合わせ公開後の変更は一切承りませんので予めご注意ください。

※組み合わせ公開後キャンセル等により組合せ及びスタート時間が変更になる場合があります。

※ダブルスで2Bとなった場合、大会運営スタッフがマーカーとして同行いたします。

2026年4月2日現在

No.	time	【OUTコーススタート】	
		【チーム戦】	
1	7:33	ピンポンパンず	
2	7:42	チキンハート	
3	7:51	パタローチ	
4	8:00	龍クラブ	
5	8:09	KING JOE	
6	8:18	タコタコタコタコの唐揚げ	
7	8:27	GMI	
8	8:36	BIG CASTLE	
9	8:45	team8783	
10	8:54	BIG CASTLE II	
11	9:03	やすこでらっくす	
12	9:12	女王様と行く北海道の旅	
13	9:21	TEAM HEPPOCO	
		【ダブルス戦】	
14	9:30	石崎家	チームイーグル
15	9:39	マル	NO GOLF NO LIFE
16	9:48	エンジョイゴルフ	甲乙
17	9:57	Golf Strive	確認中

No.	time	【INコーススタート】	
		【チーム戦】	
1	7:33	アタック&スマッシュ	
2	7:42	HGSシニア	
3	7:51	JU会 THTS	
4	8:00	JU会 JYMS	
5	8:09	寄せ集め	
6	8:18	百助	
7	8:27	banker shot	
8	8:36	U100静岡ゴルフ1	
9	8:45	ヘボリレーション4	
10	8:54	U100ゴルフ静岡2	
11	9:12	チョコチクB	
		【ダブルス戦】	
12	9:21	グリーンモンスター	チームKK
13	9:30	とりあえず生小で。	チーム008
14	9:39	ひとくちおやつ	ゲレンデシュトラッセ
15	9:48	HK	いいかげんな夫婦

【注意事項】

※組み合わせは**右上の日現在**です。エントリーの状況により変更する可能性がありますことをご承知ください。

※初回発表の組み合わせ表より2組以上の時間が変更する場合は、メールやお電話にて申し込み代表者へご連絡します。

※競技当日、欠席等の都合により組合せ及びスタート時間が変更になる場合があります。

組合せの変更は**備え選手各位時間に余裕をもって**ご来場下さい。

※受付は、スタート時間の**50分前**までに完了してください。なお、スタート時間に間に合わない場合は、

「**競技失格**」となりますので、ご注意ください。

※競技説明を行いますので、スタート時間の**10分前**までにティールラウンドへ集合して下さい。

※次戦への通過チーム数は当日発表いたします。

スクランブルゴルフツアー実行委員会