



服装に関するガイドライン

当倶楽部では、快適なクラブライフをエンジョイして頂く為に、「服装に関するガイドライン」を定めております。ご理解の上、ご協力をお願い申し上げます。

尚、ご同伴及びご紹介されるゲストの方へのご説明も、合わせてお願い申し上げます。

- ① ご来場、及びプレー終了後のレストランご利用の際には、男性はジャケットのご着用をお願いします。
※6月～9月のクールビズシーズンを除く。

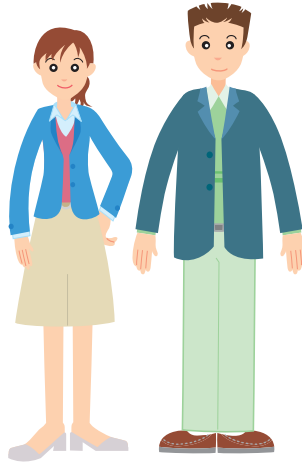

女性の方も品位を保った服装をお願いします。

- ② ジーンズ、及びサンダル、スニーカー、運動靴等でのご来場はご遠慮願います。

- ③ シャツは襟付のものをご着用下さい。

また、シャツの裾は、外に出して良い様にデザインされた適度な長さのもの以外は、ズボンやスカートの中に入れて下さい。

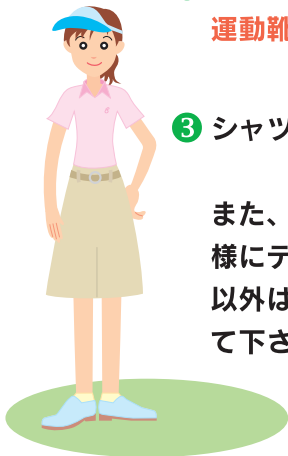

- ④ 男性がハーフパンツでプレーされる場合は、くるぶしまでのソックス、またはハイソックスをご着用下さい。
(通常の長さのソックスはご遠慮下さい。)

女性のホットパンツ、及び超ミニスカートでのプレーはご遠慮下さい。



相応しくない服装

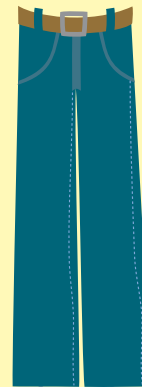

ジーンズ



Tシャツ
襟なしシャツ



サンダル・運動靴



Vネックシャツ

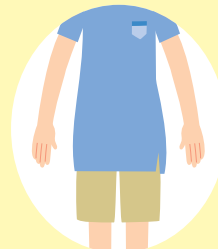

裾出し

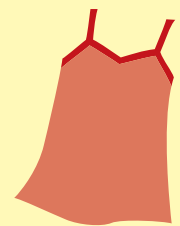

タンクトップ
キャミソール



超ミニスカート



ホットパンツ

エチケットに関して

1. レインウェアを着用したままでの、レストランのご利用はご遠慮下さい。
2. バンダナ、ハチマキ、タオルの腰掛けはご遠慮下さい。
3. 喫煙は、所定の場所にてお願い致します。
4. 携帯電話は、所定の場所にてご使用下さい。

※開催コースのドレスコード基準を満たされていない方につきましては、当日ご入場をお断りさせていただく場合がございます。必ずジャケットの着用をお願いいたします。

<https://www.susono-cc.co.jp/cms/wp-content/themes/theme-susono/images/dresscode.pdf>

※組み合わせ公開後の変更は一切承りませんので予めご注意ください。

※組み合わせ公開後キャンセル等により組合せ及びスタート時間が変更になる場合があります。

※ダブルス戦で2Bとなった場合、大会運営スタッフがマーカーとして同行いたします。

2024年5月2日現在

No.	time	【OUTコーススタート】	
		【チーム戦】	
1	7:51	Team OGC	
2	8:00	タナベエージェンシー	
3	8:09	季作ファミリー	
4	8:18	TEAM せんぶく	
5	8:27	Heartbeat	
6	8:36	TEAM ひっとまん	
7	8:45	上州倶楽部 2024	
8	8:54	SS56	
		【ダブルス戦】	
9	9:03	オレンジフラミンゴ	TEAM高良
10	9:12	いいあんばい	ユ-アンドアイ
11	9:21	けんちいーず	ピストン
12	9:30	Skr37	確認中

No.	time	【INコーススタート】	
		【チーム戦】	
1	7:51	ZANTEIQ	
2	8:00	明利爽堅	
3	8:09	JU会 TTTHS	
4	8:18	JU会 JYMS	
5	8:27	33DT	
6	8:36	霜降り隊	
7	8:45	team144	
8	8:54	確認中	
		【ダブルス戦】	
9	9:03	チームイーグル	チームかまぼこ
10	9:12	Under Workers	花粉症
11	9:21	JOIE	競技デビュー夫婦
12	9:30	マル	チームすっぴん

【注意事項】

- ※組み合わせは**右上の日現在**です。エントリーの状況により変更する可能性がありますことをご了承ください。
- ※初回発表の組み合わせ表より2組以上の時間が変更する場合は、メールやお電話にて申し込み代表者へご連絡します。
- ※競技当日、欠席等の都合により組合せ及びスタート時間が変更になる場合があります。組合せの変更に備え選手各位**時間に余裕をもって**ご来場下さい。

- ※受付は、スタート時間の**50分前**までに完了してください。なお、スタート時間に間に合わない場合は、「**競技失格**」となりますので、ご注意ください。
- ※競技説明を行いますので、スタート時間の**10分前**までにティ-グラウンドへ集合して下さい。
- ※関東Cブロック | 決勝大会への出場チーム数は当日発表いたします。

スクラブルゴルフツアー実行委員会